

Priloga 3: Definicije dolžin kanalizacijskih vodov po varovanem območju: Varstveni pasovi vodnih virov

Trasa kanalizacije po osnovnem projektu je ob uporabi podatkov Gis na bazi Zemljiško katastrskega prikaza in grafičnega sloja II. varstvenega pasu vodovoda Selo minimalno poteka po varstvenem pasu na parceli 829/12, kar pa je napaka. Iz priloženega Odloka o dopolnitvi odloka o varstvu virov pitne vode je razvidno, da parcele 829/12 ni v varovanem območju. Napaka je posledica digitalizacije karte varstvenega režima.

Trasa kanalizacije v osnovnem projektu poteka po delu parcele 587/8, nekoč 587/1 ki je del varstvenega pasu. V popravku projekta se trasa kanalizacije spremeni tako, da nese izogne tej parceli in poteka le po parceli 829/12 k.o. Dobračeva, ki ni pod varovalnim režimom.

Sprememba je označena na izrisu, zato lahko sporočimo, da trasa kanalizacije več ne poteka po Varovanem območju vodnih virov.

Priloženo:

- Prikaz območje varstvenega območja z legendo
 - Odlok o dopolnitvi odloka o varstvu vodnih virov z grafičnim izsekom (original) in digitalen po ZKP
 - Popravek trase kanalizacije po predlogi projekta
 - Popravek trase projekta po predlogi ZKN (varstveni pas je omejen s parcelo 587/8)
-



200 m 1 : 7379

50 mm

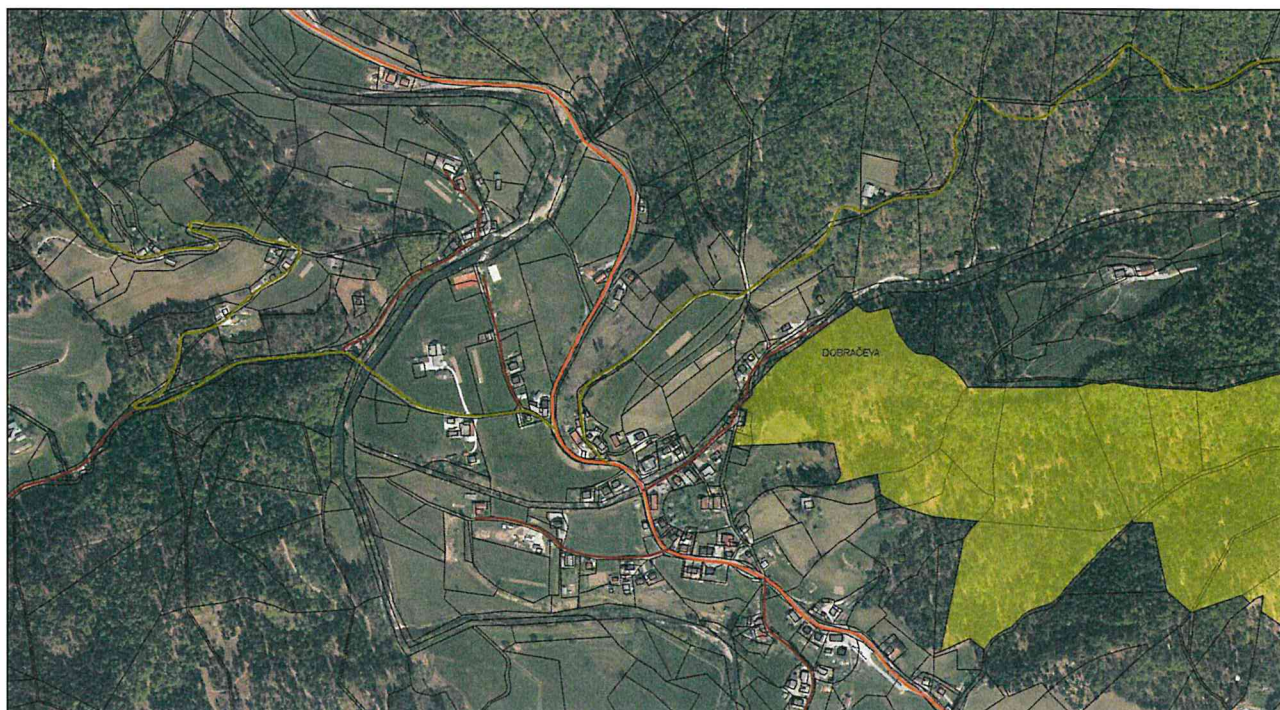

Legenda:

- Občinske ceste**
- JP - Javne poti
 - LC - Lokalne ceste
 - LK - Lokalne krajevne ceste
 - LZ - Lokalne zbirne ceste

Državne ceste

VVO: administrativni nivo

- 0
- 1
- 2
- 3
- I
- IIA
- IIB
- III

ZKP - Parcelne meje

KO - Katastrske občine

6.7.2022 8:03

Andrej Poljanšek

Podatki so informativni, za uradne informacije se obrnite na pristojne ustanove.

gis.iobcina.si



20 Uradni list RS, št. 20/1994 z dne 15. 4. 1994

886. Odlok o dopolnitvi odloka o varstvu virov pitne vode, Stran 1232.

Na podlagi 60. člena zakona o vodah (Uradni list SRS, št. 38/81, 29/86, 32/89) in 3. člena odloka o spremembah in dopolnitvah odloka o organizaciji in delu občinske skupščine (Uradni list RS, št. 16/93) je Skupščina občine Škofja Loka na skupni seji družbenopolitičnega zbora, zbora združenega dela in zbora krajevnih skupnosti dne 6. 4. 1994 sprejela

ODLOK

o dopolnitvi odloka o varstvu virov pitne vode

1. člen

Odlok o varstvu virov pitne vode (Uradni vestnik Gor., št. 6/89; Uradni list RS, št. 34/90, 20/91) se v 2. členu dopolni z naslednjimi vodnimi viri:

pod 1. točko

- nunski vodovod pod 2. točko
- črpališče pod šolo v Žireh pod 4. točko
- Praprotno – Log
- Bukovščica – Log
- Zabrekve – Sopot
- Prstenice – Bukov vrh – Slemenšek – Žabja vas
- Podlonk – Podvrh
- Lenart – Leskovica-Studor-Debeni-Srednje brdo
- Ožbolt – Čabrače
- Gosteče – Dobravšče
- Zminec – Selo I. II.
- Robidnica-Laze-Lajše-Krnice

2. člen

V 3. členu se na koncu stavka črta pika in doda naslednje besedilo: "ter Zaščita vodnih virov v občini Škofja Loka (III.

del), ki ga je izdelal Inštitut za geologijo, geotehniko in geofiziko, Ljubljana, pod številko K-II-30 d/c-3/770-b v marcu 1993 in je sestavni del tega odloka.

3. člen

V 22 a. členu se doda 3. odstavek, ki se glasi: "Distributerji tekočih nevarnih in škodljivih snovi - naftnih derivatov morajo na varstvenih pasovih vodnih virov ob pretakanju goriva obvezno uporabljati mobilno pretakalno ploščad".

4. člen

Ta odlok začne veljati osmi dan po objavi v Uradnem listu Republike Slovenije.

Št. 354-01/85

Škofja Loka, dne 6. aprila 1994.

Predsednik
Skupščine občine
Škofja Loka
Peter Hawlina l. r.

POPIS PARCEL V VARSTVENIH PASOVNIH VODNIH VIROV

1. Nunski vodovod k.o. Sopotnica
drugi varstveni pas:
23, 29/1, 29/2, 29/3, 29/4, 29/5, 36, 40, 41/1, 41/2, 42, 43, 44, 46, 53,
55/1, 55/2, 191, 192, 11, 22, 31, 33, 35, 50, 12, 16, 21, 24, 25, 28, 1522,
1529, 1530
2. črpališče pod šolo v Žireh k.o. Žiri
prvi varstveni pas 862/1
k.o. Ledinica
drugi varstveni pas:
245, 246, 247, 248, 249, 250, 261, 263, 264, 265, 266, 267, 268, 269, 270,
271, 272/1, 272/2, 273, 276, 280/1, 280/2, 280/3, 344/3, 343/1, 343/2, 344/1,
344/4, 344/5, 345, 346/2, 352, 353, 354, 355, 356, 357, 360, 364, 365/1,
365/2, 367, 368, 371, 372, 373, 376, 378, 469, 470, 486, 488,
k.o. Koprivnik
602, 626, 643/1, 643/2, 643/3, 643/4, 646, .96
3. Praprotno k.o. Zg. hiša
drugi varstveni pas:
207/6, 207/10, 212/19, 212/20, 207/16, 981/3.
4. Bukovščica k.o. Bukovščica
prvi varstveni pas:
221/2, 223, 1676, 1673.
drugi varstveni pas:
227, 1692.
5. Zabrekve-Prstenice k.o. Bukovščica
drugi varstveni pas:
1276/1, 1289, 1290, 1293, 1297, 1300/3, 1300/4, 1301, 1312, 1314, 1322/1,
1322/2, 1325, 1347.
6. Zabrekve-Slemenšek k.o. Bukovščica
drugi varstveni pas:
1300/3, 1322/2, 1327, 1328, 1379, 1740.
7. Podlonk k.o. Podlonk
drugi varstveni pas:
364, 366, 412, 421/2, 421/3, 421/4, 421/5, 421/6, 421/ 7, 421/8, 421/9,
421/10 del, 421/11, 421/28.
tretji varstveni pas:

421/1, 421/10 del, 421/12, 421/13, 421/15, 421/16 421/17, 421/18, 421/24,
421/29, 421/30, 421/31, 421/32, 421/33, 421/36, 421/37, 421/38, 421/39.
8. Lenart k.o. Lenart
drugi varstveni pas:
363, 365, 464/1, 464/3, 467, 887/1, 887/2, 889.
9. Ožbolt k.o. Ožbolt
drugi varstveni pas:
961/2, 977, 978, 1168.
tretji varstveni pas: 569 del, 579 del, 975.
10. Gosteče k.o. Draqa
drugi varstveni pas:
723, 724, 729, 730, 731, 732, 733, 734, 735, 736, 737, 738, 739, 811, 812,
813, 814, 815, 816, 817, 818, 819, 820, 821, 823, 284, 825.
11. Zminec k.o. Zminec
drugi varstveni pas:
259/1, 259/2, 259/3 259/4, 259/6, 262/1, 262/2, 262/ 3, 262/4, 263/1,
263/2, 265, 268, 272, 279, 280, 281.
12. Loq k.o. Visoko
drugi varstveni pas:
275, 274/1, 291, 289/1, 403/2, 404, 412.
k.o. Staniše
drugi varstveni pas:
55/6, 477/3, 486, 50/1, 50/2, 50/3, 55/28, 55/33, 55/ 29, 55/30
13. Loq - Sopot k.o. Kovski vrh
drugi varstveni pas:
241, 476, 478, 480, 482, 483, 486, 487, 488, 490, 491, 492, 493, 494, 495,
.56, .77, 524/2, 496, 497, 498, 499, 500, 501, 502, 503/1, 503/2, 504/1,
504/2, 505, 506, 507, 508, 522, 523/1, 523/2, 506/2, .61, .62, .65, .74, 559/2,
525/2
14. Rukov vrh k.o. Kovski vrh
drugi varstveni pas:
378/1 del, 329 del, 330, 332, 333, 334, 335, 339, 340, 341/1, 341/2,
341/3, 342, 378/1 383, .40, 556/1, 557/ 2
15. Žabja vas k.o. Dolenje brdo
drugi varstveni pas:
119, 127/1, 149, 150, 171/1, 1060
16. Podvrh k.o. Podvrh
drugi varstveni pas:
49/1, 49/4, 50/1, 50/2, 50/3, 50/4, 50/5, 50/6, 50/7, 51/9, 51/10;
tretji varstveni pas:
28, 29, 30, 46, 48, 49/2, 49/3, 237, 238, 239, 240, 241, 242, 243, 244.,
976.
17. Leskovica - Studor - Debeni - Srednje brdo k.o. Hotavljje
drugi varstveni pas:
1399/3, 1399/5, 1399/6, 1399/7, 1399/8, 1401/4, 1458, 1569/2, 1569/3,
1569/4, .223, 1401/5, 1485/1, .252, 1456/ 1, 1401/1, 1401/2, 1401/3, .166,
2061, 2065/1, 1399/4, 1407/1, 1407/3, .233, .88/1, .88/2, .188
18. Čabrače k.o. Hotavljje
prvi varstveni pas:
1639, 1640, 1653, 1654, 1657, 1658, 1637, 1638, 1645, 1646, 1655, 1656,
1643, 1644, 1659
19. Dobravšce k.o. Gorenja vas
drugi varstveni pas:
987, 1132/1, 1132/2, 1132/5, 1132/6, 1140, 1141/1, 1142, 1143/1, 1144/1,
1144/2, 1145, 1147/1, 1147/5, 1147/ 6, 1147/7, 1147/8, 1147/9, 1438.
20. Selo I. II. k.o. Dobračeva
drugi varstveni pas:
38, 39, 40, 41, 44/1, 47/2, 585, 587/1, 587/3, 587/5, 587/7, 588, 589,
590, 591, 592, .143, 871, 842, 843, 838, 871/1
21. Robidnica-Laze-Lajše-Krnice k.o. Leskovica
prvi varstveni pas:
1941, 1942, 1943, 1944, 1952, 1953, 1954, 1964, 1965, 1968, 1966, 1967,
1938 del, 1940, 1945, 1951, 1955, 1956, 1962, 1963, 1969, 1970, 1933
drugi varstveni pas:
1961, 1960, 1958, 1957, 1950, 1945, 1946, 1939, 1938 - del, 1937, 1936,
1935, 1929, 1934, 1932, 1931, 1930, 1924, 1923, 1922, 1921, 1920, 1915, 1919,
1928, .236, 1915, 1919, 2349.

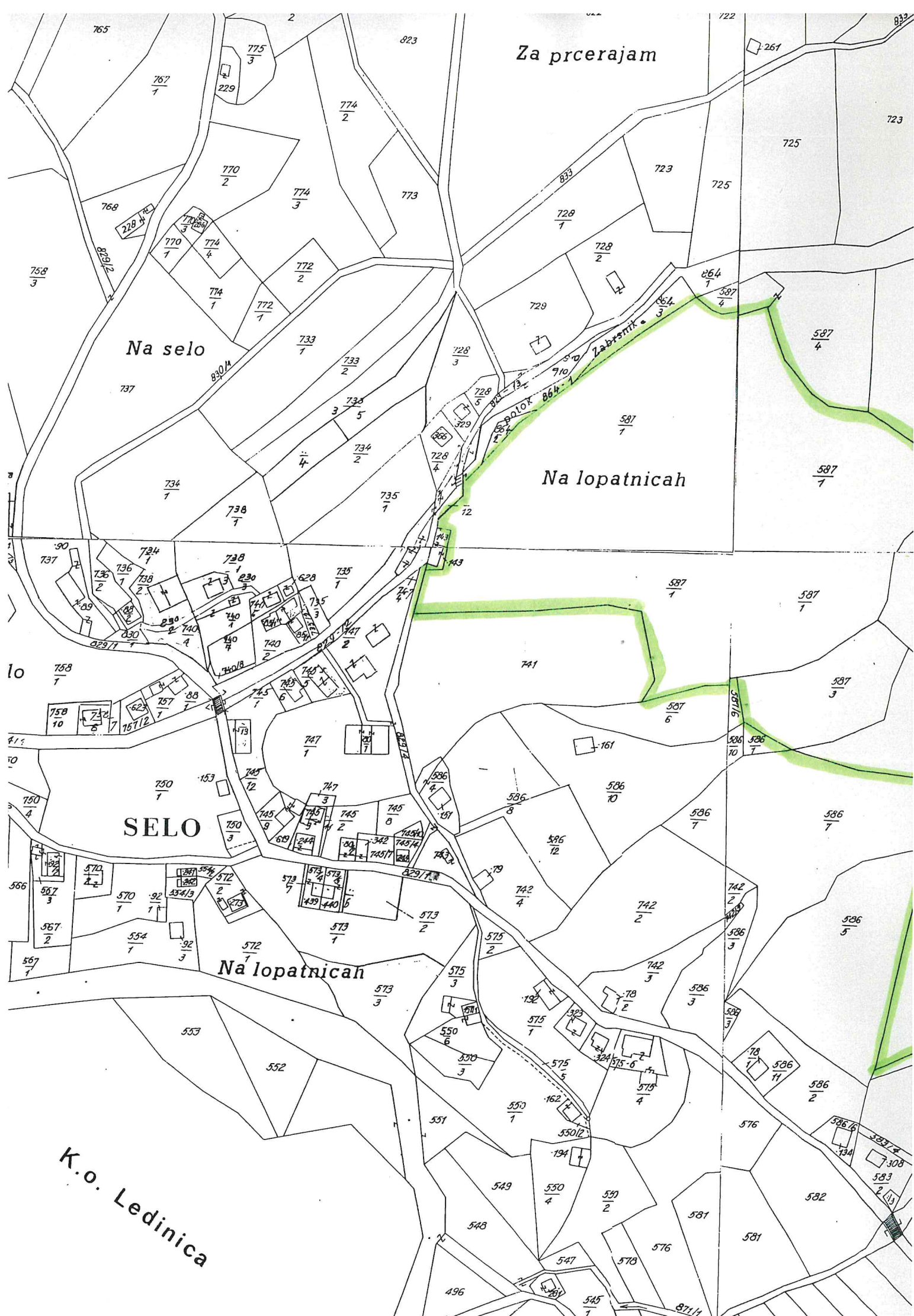



6.7.2022 8:04

Andrej Poljanšek

Podatki so informativni, za uradne informacije se obrnite na pristojne ustanove.

gis.iobcina.si

1 / 1

24 P



Občina Žiri

Popravek trase kanalizacije po parceli 829/12 n.p.p. 587/8 (p.p. 387/1)

20 m 1 : 1000

50 mm



6.7.2022 12:41

Andrej Poljanšek

Podatki so informativni, za uradne informacije se obrnite na pristojne ustanove.

gis.iobcina.si

1 / 1

2KN

Popravek trose kanalizacije



